Extra Schwerlastrollen Serie EDD, Rad ZS

max 1920 kg | -30 °C - +80 °C | 100-250 mm

+ + + Leicht lenkend	+ + + Verschleißarm	+ + + Stoßfest
+ + + Bodenschonend	+ + + Witterungsbeständig	

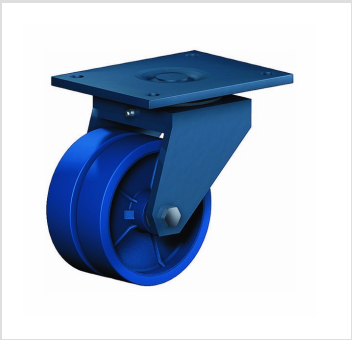

LENKROLLE

FESTSTELLER TLCH - GUSSEISEN

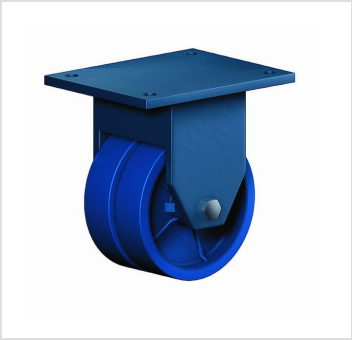

BOCKROLLE

Material

Laufbelag: weiches Guss-Polyurethan 85±3 Shore A
Felge: Gusseisen lackiert

Material Gabel

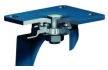

Für Schwerlastaufgaben, äußerst robust und langlebig,
1 Schrägrollen- und 1 Axial- kugellager, staubgeschützt,
sehr starker integrierter Zentralbolzen,
Mutter gesichert, Schmiernippel,
Radachse verschraubt,
Ausführung – lackiert

Vorteile

- ✅ sehr geräuscharmer Lauf
- ✅ geringer Rollwiderstand
- ✅ abrieb- und reißfest
- ✅ hohe Stoßfestigkeit
- ✅ sehr beständig gegen viele aggressive Medien

Anwendungen

- Gestelle
- Maschinenwagen
- Ausschusswagen
- Schwere Transportwagen

©Copyright 2024 Rollenbau GmbH, www.rollenbau.at 08.05.2024

Dimensionen

ARTIKELNUMMER	ARTIKELART	RAD-Ø A X BREITE B MM	TRAGKRAFT KG	BAUHÖHE H MM	PLATTENGRÖSSE TP MM	LOCHABSTAND HS MM	LOCH-Ø HD MM	STÖRKREISRADIUS SR MM	RADLAGERUNG	PREIS €
EDD 100 ZSZSK	Lenkrolle	100x40+40	480	140	135x110	105x80	13	112		322,32
EDDF 100 ZSZSK	Bockrolle	100x40+40	480	140	135x110	105x80	13			198,72
EDD 125 ZSZSK	Lenkrolle	125x40+40	560	197	200x160	160x120	15	129		519,48
EDDF 125 ZSZSK	Bockrolle	125x40+40	560	197	200x160	160x120	15			377,16
EDD 150 ZSZSK	Lenkrolle	150x40+40	800	210	200x160	160x120	15	141		506,28
EDDF 150 ZSZSK	Bockrolle	150x40+40	800	210	200x160	160x120	15			363,24
EDD 200 ZSZSK	Lenkrolle	200x50+50	1600	270	255x205	210x160	17	177		726,36
EDDF 200 ZSZSK	Bockrolle	200x50+50	1600	270	255x205	210x160	17			501,84
EDD 250 ZSZSK	Lenkrolle	250x50+50	1920	323	255x205	210x160	17	213		974,88
EDDF 250 ZSZSK	Bockrolle	250x50+50	1920	323	255x205	210x160	17			738,00

©Copyright 2024 Rollenbau GmbH, www.rollenbau.at 08.05.2024